Progettazione e Direzione Lavori:

COMUNE di VERONA — **PROVINCIA di VERONA**

Ing. arch. Marco Giarcuni
via Ancona n.8 Lavagno Verona 37 - 37029 VERONA
tel. 045/8940444 - fax 045/8941800 - email: marco@giarcuni.it - P.I.

collaboratori: arch.jr Barbara ALBERI
Ing. Pamela MAZZOCCO

COMMITTENTE: **ZAMBELLI COSTRUZIONI s.r.l.**
VIA COLA RIENZO, 12 37121 - VERONA

Firmato digitalmente da
Marco Giarcuni
O=ORDINE DEGLI INGEGNERI DELLA PROVINCIA DI VERONA
C=IT

Comune/Parte:

PROGETTO **PUA**
Scheda Norma n°575
localizzazione SAN FELICE EXTRA
ATO 7

TAVOLA
9.8

data: 02/01/2017 — oggetto: PROGETTO SCHEMA VERDE — scala: 1:500 e varie

LEGENDA

- PERIMETRO AMBITO P.U.A. S.N. n. 575
- PERIMETRO AMBITO D'INTERVENTO OPERA PUBBLICA
- PERIMETRO UMI
- PERIMETRO EXTRA AMBITO
- + 0,00 — QUOTA DI RIFERIMENTO FABBRICATI E STRADE
- ACCESSO CARRAIO
- NUOVI FABBRICATI
- SUPERFICIE FONDIARIA
- STANDARD A PARCHEGGIO
- VERDE DI PROGETTO
- MARCIAPIEDI E PERCORSI CICLO-PEDONALI
- FABBRICATI ESISTENTI
- PANCHINA
- CESTONI PORTARIFIUTI

DA DENSITA' ARBOREA 3albero/100 mq
DAr DENSITA' ARBUSTIVA 3arbusti/100 mq

STf= 35.052 mq

DA min = 35.058 :100 *3=**1052 alberi**
DAr min = 35.058 :100 *3=**1052 arbusti**

LEGENDA SPECIE ARBOREE

ARBUSTI		n. CLASSE	n. CLASSE	TOT.
BUXUS sempervirens		21		21
BERBERIS vulgaris		39		39
BERBERIS thunbergii		129		129
JUNIPERUS chinensis		25	5	25
ROSAI			96	96
LAVANDULA angustifolia		20		20
HEDERA helix ssp.canariensis		28	12	28
ROSMARINUS officinalis		12		12
SPIREA x cinerea		10		10
TOTALE		291	49	340

ALBERI		n. CLASSE	n. CLASSE	n. CLASSE	n. CLASSE	TOTALE
QUERCUS ilex		29				29
TILIA cordata		19	19	9	8	56
PRUNUS cerasifera		34	18	7		59
PRUNUS laurocerasus		17	9			26
ACER campestre		21	2			23
OSTRYA carpinifolia		2	1			3
CUPRESSUS sempervirens		34	9	9		52
FRAXINUS ornus		12	9	7		28
OLIVO		28	2			30
GINKGO biloba		5	1			6
CERCIS siliquastrum		17				17
TOTALE		218	70	31	8	327
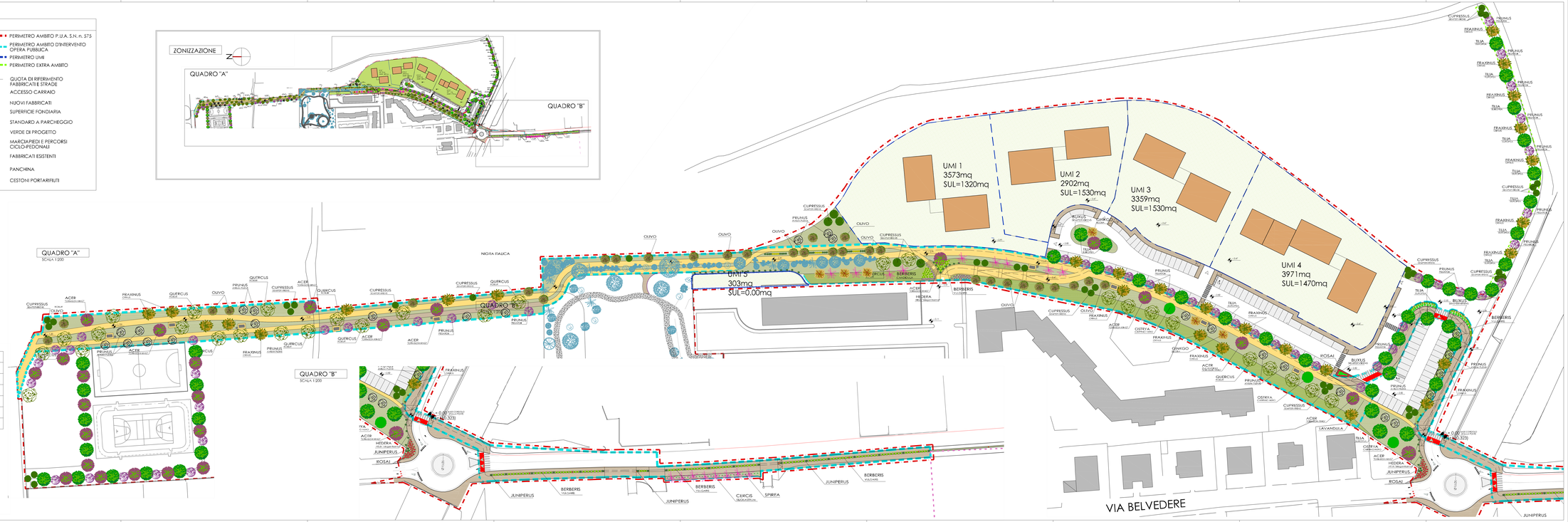
ARBUSTI ESISTENTI		ALBERI ESISTENTI	
NATRIUM OLEA europaea var. sylvestris		QUERCUS ilex	
CRATAEGUS monogyna		ALNUS glutinosa	
COTINUS coggygria		CERCIS siliquastrum	
AMELANCHIER ovalis		CUPRESSUS sempervirens	
PRUNUS mahaleb